

Persafbeeldingen bij de tentoonstelling

Wim Millenaar, familiefotograaf

Tussen twee werelden

18 maart t/m 4 juni 2017

Voor aanvraag van meer beeldmateriaal neemt u contact op met de Kunsthal Rotterdam via communicatie@kunsthalthal.nl

Press images for the exhibition

Wim Millenaar, family photographer

Between two worlds

18 March to 4 June 2017

To request more press images please contact Kunsthal Rotterdam via communication@kunsthalthal.nl



01 – Kinderen Millenaar en De Vries met twee Alfoersche meisjes, Honitetoë, 1924



02 – Familie Millenaar tegenover hun huis, op de hei bij Hilversum, 1938

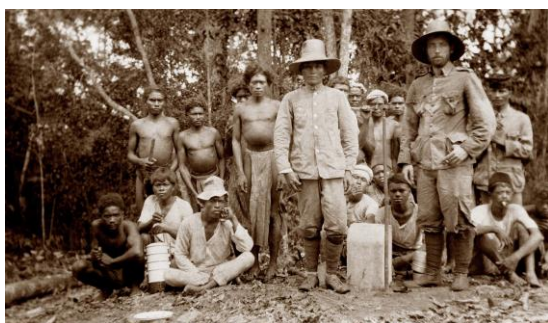

03 – Het plaatsen van een grenssteen bij Wae Tala, 1924



04 – Elisabeth Millenaar keert na de geboorte van dochter Nette terug naar Honitetoe, 1924



05 – De Millenaars verhuizen van Seram naar Ambon, 1925



06 – Familie Millenaar bezoekt Artis, Amsterdam, 1932



07 – Familie Millenaar net aan boord op de Marnix St. Aldegonde, Sabang, 1932



08 – Familie Millenaar bij de thuiskomst van Dolf uit de onafhankelijkheidsoorlog tussen Indonesië en Nederland, 1948



09 – Wim Millenaar net in dienst, Kampen, 1903



10 – Warme kleding, ter voorbereiding op het vertrek naar Nederland, Depok, 1932



11 – Elisabeth Millenaar- Loen op het hoogste punt van Nederland, Vaals, circa 1950